ST-B-HD | ST-B-HDD | Tapones

para membranas de los pasacables icotek, cumple con la FDA

icotek ofrece tapones del tipo ST-B-HD en color azul y también en una versión detectable por detectores de metales del tipo ST-B-HDD. El color azul asegura una detección visual clara en un entorno alimentario.

Los tapones ST-B-HDD combinan polímeros y partículas metálicas, de esta forma pueden detectarse y separarse por los detectores de rayos -X y sistemas de visión.

Los tapones ST-B-HD y ST-B-HDD son idóneos para aplicaciones en el sector alimentario.

FDA | 1935/2004/EG | EU VO. 10/2011 | ECOLAB certified | RoHS compliant | REACH COMPLIANCE | Made in Germany

Especificaciones

Material	Polipropileno
Combustibilidad	UL94-V0, autoextinguible
Temperatura de funcionamiento	-40 C° hasta 120 C°
Propiedades	Libre de silicona, Libre de halógenos, Alta resistencia a productos químicos, Resistente a aceites y molde

Ventajas y beneficios

- Sellado de membranas utilizadas previamente
- Color azul para una detección visual clara y rápida
- Alta resistencia ante agentes químicos y sustancias como disolventes aromáticos, aceites, grasas y productos minerales

Tipos y tamaños de productos

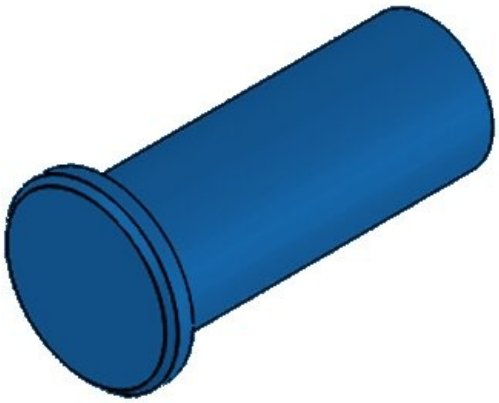

Ref.	**70500**
EAN	**4251269323461**
Unidad de embalaje	**10**
Largo	**16 mm**
Color	**azul (similar RAL 5005)**
Diámetro D1	**8 mm**
Diámetro D2	**6 mm**

Ref.	**70501**
EAN	**4251269323478**
Unidad de embalaje	**10**
Largo	**16 mm**
Color	**azul (similar RAL 5005)**
Diámetro D1	**12 mm**
Diámetro D2	**10 mm**

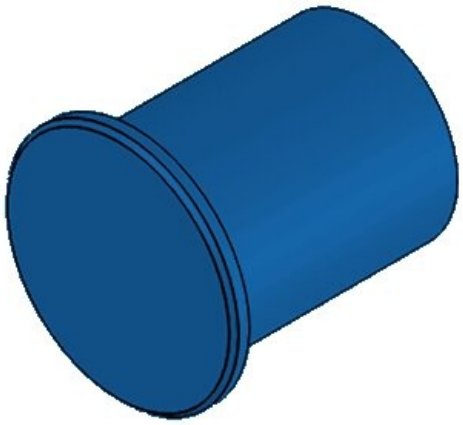

Ref.	**70502**
EAN	**4251269323485**
Unidad de embalaje	**10**
Largo	**16 mm**
Color	**azul (similar RAL 5005)**
Diámetro D1	**15 mm**
Diámetro D2	**12 mm**

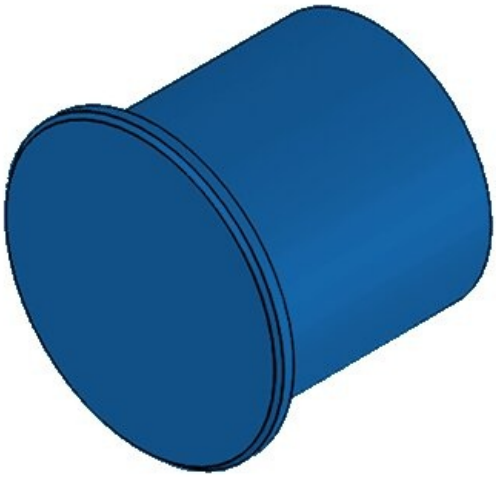

Ref.	**70503**
EAN	**4251269323492**
Unidad de embalaje	**10**
Largo	**16 mm**
Color	**azul (similar RAL 5005)**
Diámetro D1	**19 mm**
Diámetro D2	**16 mm**

Ref.	**70504**
EAN	**4251269323508**
Unidad de embalaje	**10**
Largo	**21 mm**
Color	**azul (similar RAL 5005)**
Diámetro D1	**25 mm**
Diámetro D2	**22 mm**

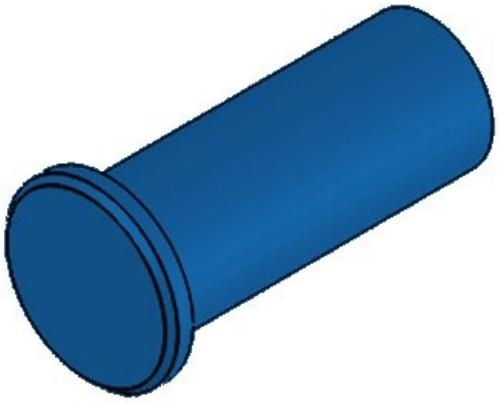

Ref.	**70620**
EAN	**4251269323515**
Unidad de embalaje	**10**
Largo	**16 mm**
Color	**azul (similar RAL 5005)**
Diámetro D1	**8 mm**
Diámetro D2	**6 mm**

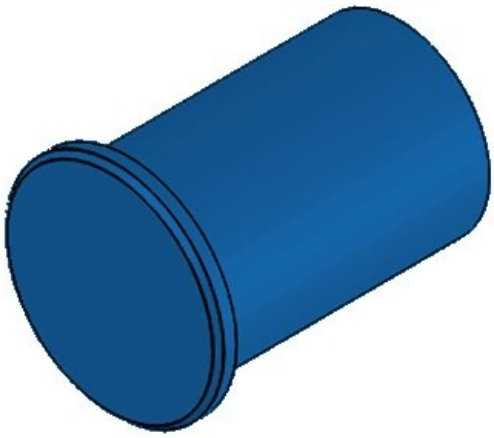

Ref.	**70621**
EAN	**4251269323522**
Unidad de embalaje	**10**
Largo	**16 mm**
Color	**azul (similar RAL 5005)**
Diámetro D1	**12 mm**
Diámetro D2	**10 mm**

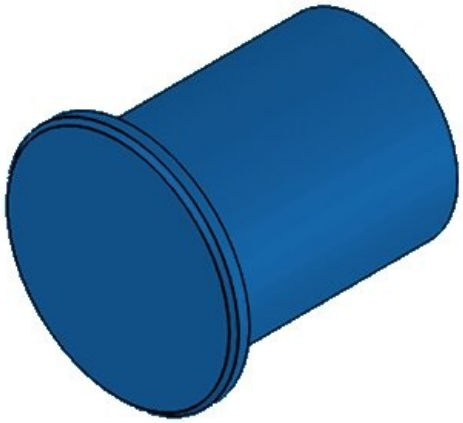

Ref.	**70622**
EAN	**4251269323539**
Unidad de embalaje	**10**
Largo	**16 mm**
Color	**azul (similar RAL 5005)**
Diámetro D1	**15 mm**
Diámetro D2	**12 mm**

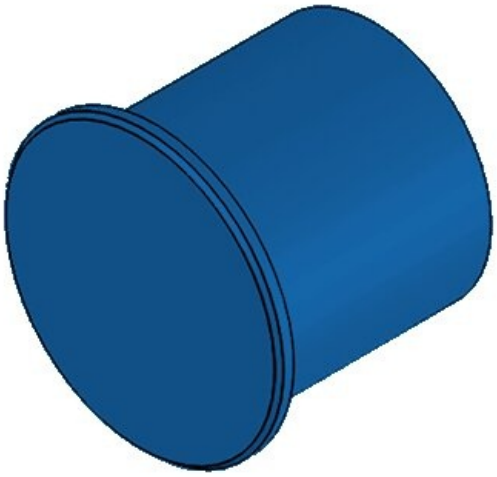

Ref.	**70623**
EAN	**4251269323546**
Unidad de embalaje	**10**
Largo	**16 mm**
Color	**azul (similar RAL 5005)**
Diámetro D1	**19 mm**
Diámetro D2	**16 mm**

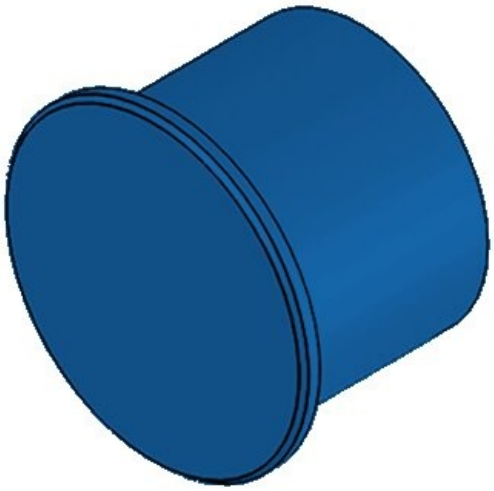

Ref.	**70624**
EAN	**4251269323553**
Unidad de embalaje	**10**
Largo	**21 mm**
Color	**azul (similar RAL 5005)**
Diámetro D1	**25 mm**
Diámetro D2	**22 mm**