TE | Manicotto filettato

per pressacavi e passacavi a membrana, M32 / M50 / M63

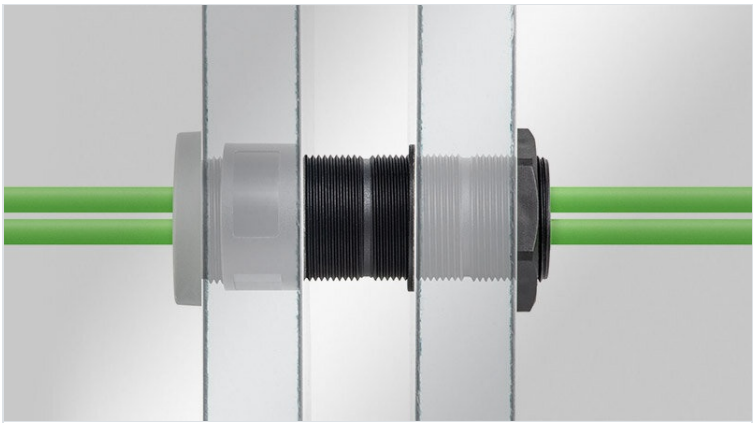

I pressacavi e i passacavi a membrana icotek con filettatura metrica (passo 1,5 mm) sono fissati con un controdado durante il montaggio. Se la lunghezza del filetto non è sufficiente, ad esempio per montaggio su pannelli sandwich o pareti spesse in cemento, icotek offre una soluzione pratica: Il manicotto filettato icotek!

Il manicotto filettato icotek è disponibile in tre misure (M32, M50, M63) e in tre lunghezze (35 mm, 60 mm e 120 mm); questa possibilità rappresenta una vera innovazione nel campo della gestione dei cavi. Le diverse lunghezze possono essere combinate in modo flessibile o accorciate semplicemente utilizzando le apposite tacche. Ciò significa che è possibile gestire non solo spessori molto elevati, ma anche dimensi precise per l'instradamento del cavo. Grazie alla robusta costruzione , possono essere avvitati insieme un numero praticamente infinito di manicotti.

HL3 EN 45545-2 · ECOLAB certified · RoHS compliant · REACH COMPLIANCE · Made in Germany

Caratteristiche

Materiale	Poliammide
Infiammabilità	UL94-V0, autoestinguente
Temperatura	-40 C° ... 140 C°
Proprietà	senza siliconi, senza alogeni
Tipo di fissaggio	Avvitare con controdado

Vantaggi e benefici

- Ampia gamma di applicazioni in diversi settori come l'edilizia, costruzione roulotte, container, camera bianca e altro ancora
- Particolarmente adatto per pannelli sandwich di tutti gli spessori
- La protezione IP del pressacavo o passacavo a membrana utilizzato resta valida
- Espansione possibile praticamente infinita
- Diverse lunghezze di filettatura possono essere combinate in modo flessibile tra loro
- Le lunghezze maggiori possono essere accorciate in corrispondenza della tacca tra le filettature
- Incavo per l'utilizzo di una chiave inglese per un facile serraggio
- Si adatta a tutti i pressacavi e passacavi a membrana tondi di icotek M32, M50 o M63

Tipi di prodotto

TE-M32|35

Codice	**52300**	Taglia chiave Inglese	**SW 35**
EAN	**4251269332449**	Apertura rotonda	**37 mm**
Unità di imballaggio	**5**	Filetto	**M32 × 1,5**
Max. diametro del cavo	**25 mm**		
Colore	**nero**		
Lunghezza	**35 mm**		
Diametro esterno	**36,5 mm**		

TE-M32|60

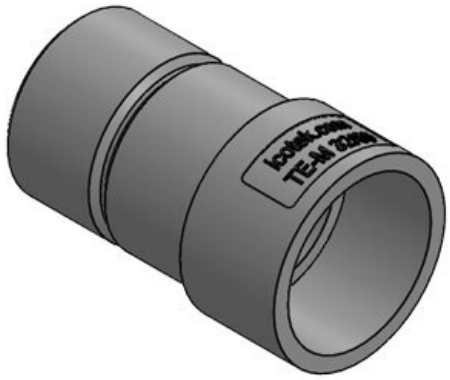

Codice	**52301**	Taglia chiave Inglese	**SW 35**
EAN	**4251269332456**	Apertura rotonda	**37 mm**
Unità di imballaggio	**5**	Filetto	**M32 × 1,5**
Max. diametro del cavo	**25 mm**		
Colore	**nero**		
Lunghezza	**60 mm**		
Diametro esterno	**36,5 mm**		

TE-M32|120

Codice	**52302**	Taglia chiave Inglese	**SW 35**
EAN	**4251269332463**	Apertura rotonda	**37 mm**
Unità di imballaggio	**5**	Filetto	**M32 × 1,5**
Max. diametro del cavo	**25 mm**		
Colore	**nero**		
Lunghezza	**120 mm**		
Diametro esterno	**36,5 mm**		

Codice	**52305**	Taglia chiave Inglese	**SW 35**
EAN	**4251269335365**	Apertura rotonda	**37 mm**
Unità di imballaggio	**5**	Filetto	**M32 × 1,5**
Max. diametro del cavo	**25 mm**		
Colore	**nero**		
Lunghezza	**38 mm**		
Diametro esterno	**36,5 mm**		

TE-M50|35

Codice	**52310**	Taglia chiave Inglese	**SW 53**
EAN	**4251269332470**	Apertura rotonda	**55 mm**
Unità di imballaggio	**5**	Filetto	**M50 × 1,5**
Max. diametro del cavo	**43 mm**		
Colore	**nero**		
Lunghezza	**35 mm**		
Diametro esterno	**54,5 mm**		

TE-M50|60

Codice	**52311**	Taglia chiave Inglese	**SW 53**
EAN	**4251269332487**	Apertura rotonda	**55 mm**
Unità di imballaggio	**5**	Filetto	**M50 × 1,5**
Max. diametro del cavo	**43 mm**		
Colore	**nero**		
Lunghezza	**60 mm**		
Diametro esterno	**54,5 mm**		

TE-M50|120

Codice	**52312**	Taglia chiave Inglese	**SW 53**
EAN	**4251269332494**	Apertura rotonda	**55 mm**
Unità di imballaggio	**5**	Filetto	**M50 × 1,5**
Max. diametro del cavo	**43 mm**		
Colore	**nero**		
Lunghezza	**120 mm**		
Diametro esterno	**54,5 mm**		

Codice	**52307**	Taglia chiave Inglese	**SW 53**
EAN	**4251269335372**	Apertura rotonda	**55 mm**
Unità di imballaggio	**5**	Filetto	**M50 × 1,5**
Max. diametro del cavo	**43 mm**		
Colore	**nero**		
Lunghezza	**38 mm**		
Diametro esterno	**54,5 mm**		

Codice	**52313**	Taglia chiave Inglese	**SW 66**
EAN	**4251269333392**	Apertura rotonda	**68 mm**
Unità di imballaggio	**5**	Filetto	**M63 × 1,5**
Max. diametro del cavo	**56 mm**		
Colore	**nero**		
Lunghezza	**35 mm**		
Diametro esterno	**67,5 mm**		

Codice	**52314**	Taglia chiave Inglese	**SW 66**
EAN	**4251269333408**	Apertura rotonda	**68 mm**
Unità di imballaggio	**5**	Filetto	**M63 × 1,5**
Max. diametro del cavo	**56 mm**		
Colore	**nero**		
Lunghezza	**60 mm**		
Diametro esterno	**67,5 mm**		

Codice	**52315**	Taglia chiave Inglese	**SW 66**
EAN	**4251269333415**	Apertura rotonda	**68 mm**
Unità di imballaggio	**5**	Filetto	**M63 × 1,5**
Max. diametro del cavo	**56 mm**		
Colore	**nero**		
Lunghezza	**120 mm**		
Diametro esterno	**67,5 mm**		

Codice	**52308**	Taglia chiave Inglese	**SW 66**
EAN	**4251269335389**	Apertura rotonda	**68 mm**
Unità di imballaggio	**5**	Filetto	**M63 × 1,5**
Max. diametro del cavo	**56 mm**		
Colore	**nero**		
Lunghezza	**38 mm**		
Diametro esterno	**67,5 mm**		

icotek®
smart cable management